Национальная программа поддержки детского и юношеского чтения

# Читающий директор – читающая школа

**Галицких Елена Олеговна,**
**профессор ВятГУ**

# Зачем директору читать книги?

- Быть в курсе литературной  жизни страны.
- Мотивировать педагогов на творческое развитие.
- Организовывать интересные методические взаимодействия – обратную связь.
- Генерировать идеи педагогических советов и событий.
- Быть интересным собеседником.
- Отдыхать от рутинных дел.
- Развивать свой интеллект и быть современным человеком.
- Жить эмоциональной и содержательной жизнью.
- Расширять свой круг общения с помощью чтения

Le Petit Prince

# Друг познается в чтении

# Скажи мне, что ты читаешь, и я скажу, кто ты…

# Радость встречи с читателем

**Участники проекта:** студенты педагогических специальностей, школьники и их родители, педагоги и библиотекари.

# Инновационный опыт

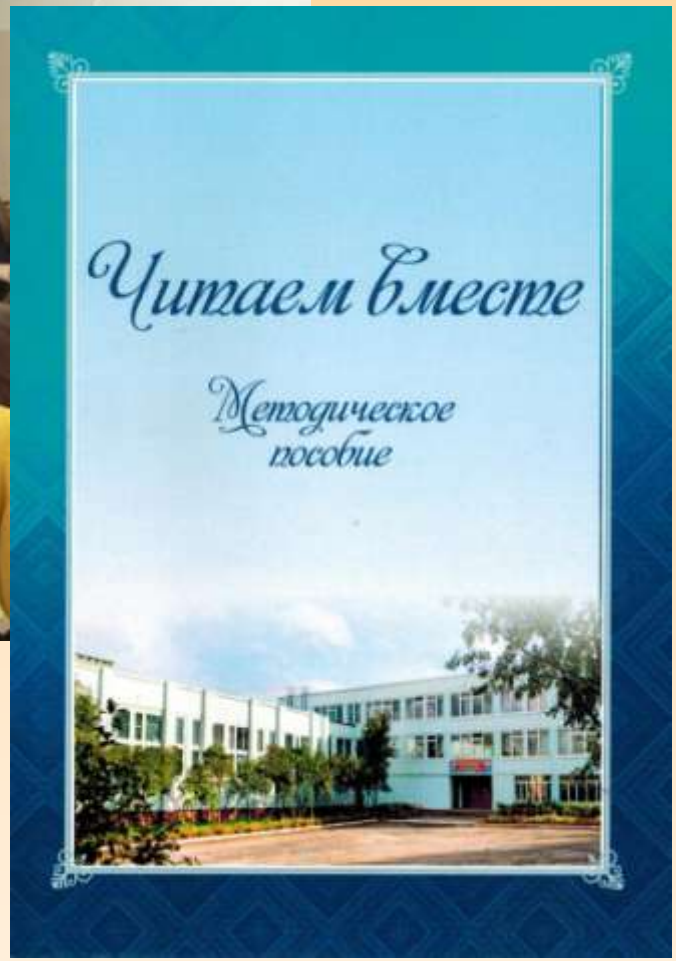

Вечно обновляешь чтением душу и свою повседневную жизнь.
В.Берестов

# Живые лица современных писателей

# Ирина Краева в школе № 14

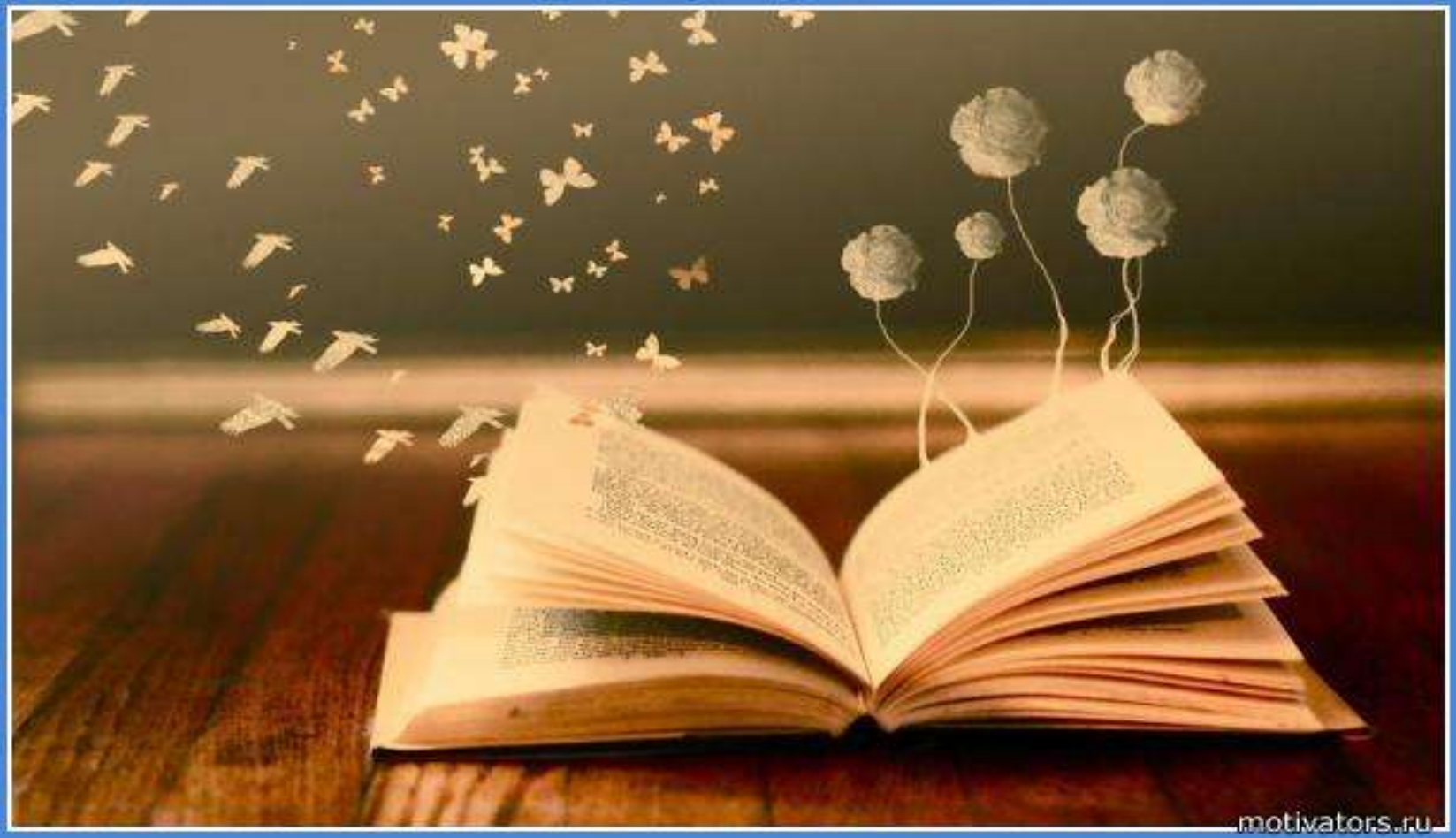


# Люди – они как книги:

буквы одни и те же, но содержание разное...

# Смысл чтения:

- включить совет Л.Н. Толстого «Начинайте с себя!», как зеленый сигнал светофора;
- вдохновить на сотворчество и

  помочь преодолеть лень и равнодушие,

  возрастные стереотипы и усталость.

# Педагог как проводник читательской культуры

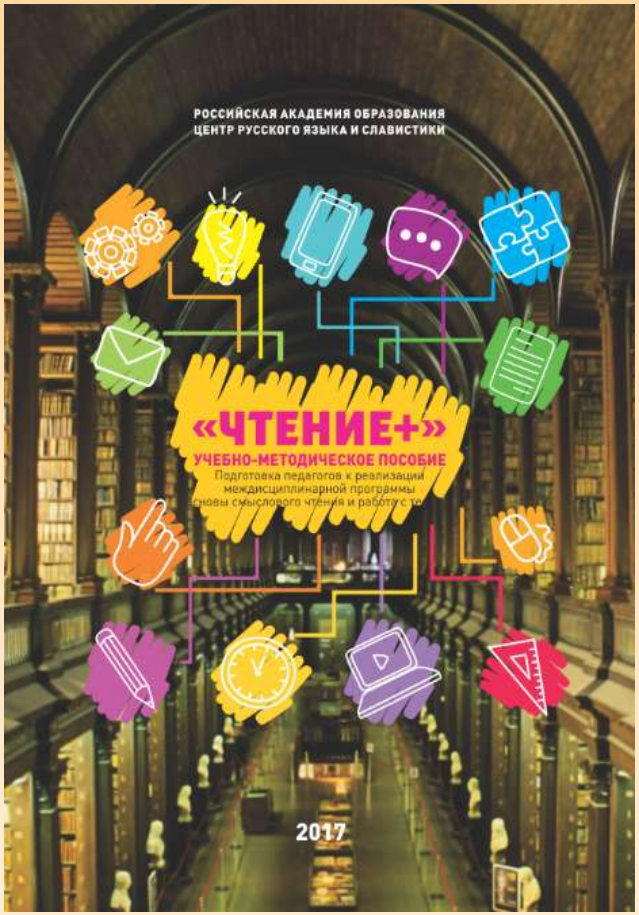

Михаил Яснов
ПУТЕШЕСТВИЕ В ЧУДЕТСТВО
Книга о детях, детской поэзии и детских поэтах
ДОМ ДЕТСКОЙ КНИГИ

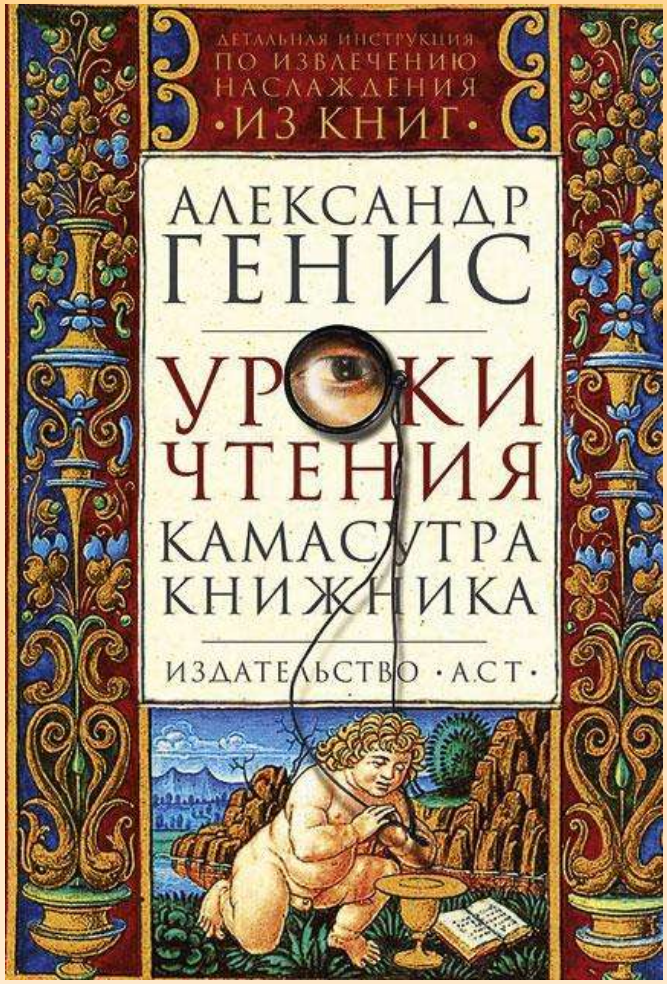
ДЕТАЛЬНАЯ ИНСТРУКЦИЯ ПО ИЗВЛЕЧЕНИЮ НАСЛАЖДЕНИЯ
·ИЗ КНИГ·
АЛЕКСАНДР ГЕНИС
УРОКИ ЧТЕНИЯ
КАМАСУТРА КНИЖНИКА
ИЗДАТЕЛЬСТВО ·АСТ·

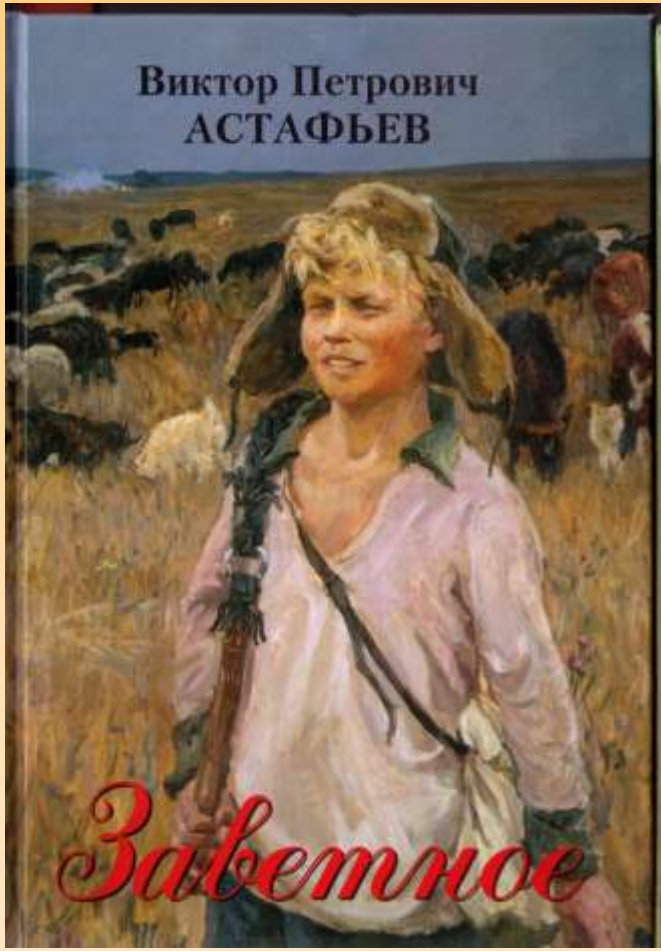
Виктор Петрович
АСТАФЬЕВ
Заветное

Дмитрий Сергеевич
ЛИХАЧЁВ
Заветное

Георгий Васильевич
СВИРИДОВ
Заветное

«Пусть книги друзьями приходят в дома, читайте всю жизнь – набирайтесь ума!»

# Школа вчера и сегодня: с этого стоит начать

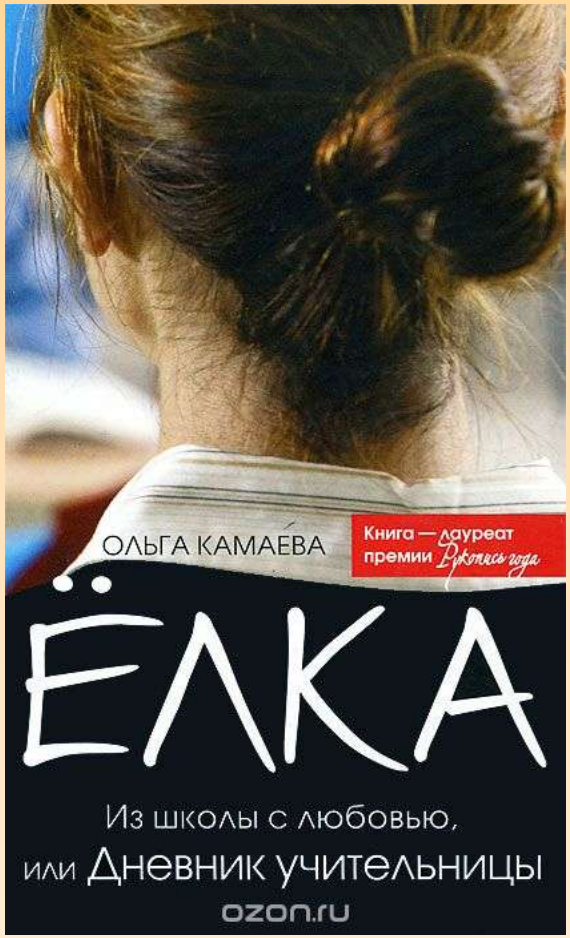

# Книги о школе и детях

# Школа глазами детей

Станислав Востоков
Фрося Коровина
CLEVER

Когда отдыхают ангелы
Марина Аромштам

Андрей Жвалевский, Евгения Пастернак
Время всегда хорошее

# Секрет учительского счастья

# Семейные саги

# Новинка. Ирина Краева

# И.Краева «Дети неба, или Во всем виноваты бизоны»

«Суть убунту, насколько я понимаю, такова: **всех людей, всё человечество связывают узы единой общей жизни**. Если ты это принял душой, то не будешь завидовать, что кто-то сильнее, талантливее тебя, потому что этот кто-то и тебя делает сильнее и талантливее. А если кто-то страдает, то и ты принимаешь его боль как свою»

# «Мы не поодиночке»

- «**Мы вбираем в себя тех, кто рядом.**

**И даже тех, кто далеко. Мы – все вместе.** И порой даже представить не можем, какая у нас связь с человеком, про которого мы, может быть, ничего и не знаем»

# Семейные истории для отдыха

# Ценность детства родителей

# 12 заповедей друзей-читателей

1. Не забывайте выбрасывать мусор ... из ведра... из головы... из жизни!
2. Когда ваши дела идут плохо - идите в библиотеку.
3. Самый хороший учитель в жизни - читательский опыт.
4. Если ошибку можно исправить - значит, ты ещё не ошибся.
5. Спасибо тем книгам, которые вошли в мою жизнь и сделали её прекрасной.
6. Всегда найдется кто-то, кому не нравится то, что ты делаешь. Это нормально. Всем подряд нравятся только котята.
7. Если кто-то на вас злится или обижается – утешьте его хорошей книгой.
8. Свою жизнь надо устраивать до тех пор, пока жизнь не начнет устраивать тебя.
9. Рецепт молодости: радуйтесь каждой мелочи и читай новые книги своих детей.
10. Самый лучший день - это сегодня!
11. Самая лучшая книга ещё не прочитана.

# Читающий ребенок в читающей семье

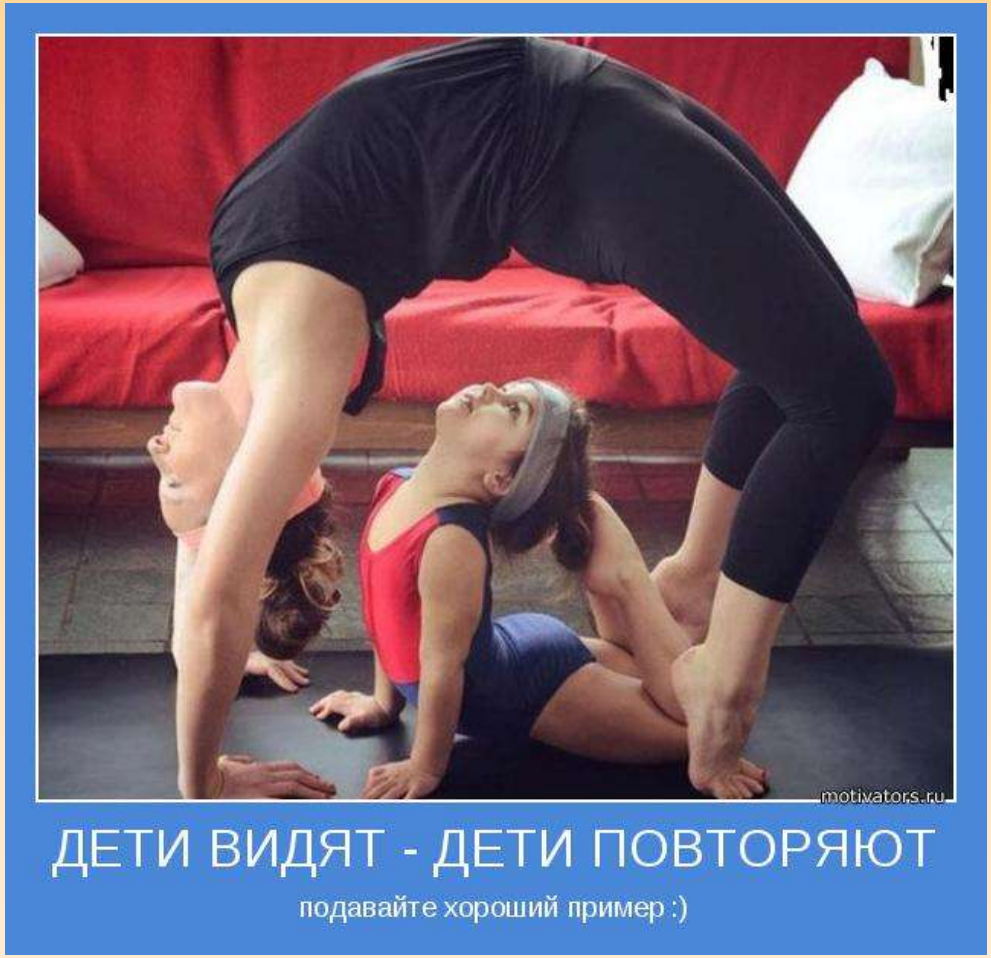

1. Что читать?
2. Что смотреть?
3. Что унести с собой?
4. О чем поговорить дома?
5. Что рассказать коллегам и друзьям?
6. Что выбрать в книжном магазине?
7. Что подарить к Новому году коллегам?

Министерство культуры Кировской области
Вятский художественный музей им. В. М. и А. М. Васнецовых
Вятское региональное отделение ВТОО
"Союз художников России"
НИКОЛАЙ ЖОЛОБОВ
ВОСХОЖДЕНИЕ К СЕБЕ
ЖИВОПИСЬ
Выставочный зал
К. Либкнехта, 71
225 - 071 | vk.com/vistavzal
Выставка работает
с 23.11 по 23.12
ПРЕЗЕНТАЦИЯ
ВЯТКА

# «Мы не поодиночке»

- «**Мы вбираем в себя тех, кто рядом.**

**И даже тех, кто далеко. Мы – все вместе.** И порой даже представить не можем, какая у нас связь с человеком, про которого мы, может быть, ничего и не знаем»

# Подарок на Новый год

- **Какое блаженство, что блещут снега,**
  что холод окреп, а с утра моросило,
  что дико и нежно сверкает фольга
  на каждом углу и в окне магазина.

  Пока серпантин, мишура, канитель
  восходят над скукою прочих имуществ,
  томительность предновогодних недель
  терпеть и сносить — **что за дивная участь!**

  Какая удача, что тени легли
  вкруг ёлок и елей, цветущих повсюду,
  **и вечнозелёная новость любви**
  душе внушена и прибавлена к чуду.

  Откуда нагрянули нежность и ель,
  где прежде таились и как сговорились!
  Как дети, что ждут у заветных дверей,
  **я ждать позабыла, а двери открылись.**

  Какое блаженство, что надо решать,
  где краше затеплится шарик стеклянный,
  и только любить, только ель наряжать
  **и созерцать этот мир несказанный…**

  Белла Ахмадулина

# Книга – лучший подарок

# Спасибо за радость встречи!

Читать — это как думать,
молиться, говорить с другом,
выражать свои мысли,
выслушивать идеи других,
наслаждаться музыкой,
видеть прекрасный пейзаж и
прогуливаться по пляжу.

Роберто Боланьо

**«Роман с книгой**
**ничем заменить нельзя!»**

galitskiheo@rambler.ru
8-912-820-89-49
Галицких Елена Олеговна

Благодарю Вас за сотворчество!