МИНИСТЕРСТВО ФИНАНСОВ
КИРОВСКОЙ ОБЛАСТИ

Моя профессия-финансист

Заместитель министра финансов
СУЕТИН
Евгений Николаевич

2019 год

ФИНАНСИСТ МОЖЕТ РАБОТАТЬ В РАЗЛИЧНЫХ ОРГАНИЗАЦИЯХ

Государственные органы

Предприятия

Инвестиционные фонды

Корпорации

Банки

Собственный бизнес

Страховые компании

ОБРАЗОВАНИЕ МИНИСТЕРСТВА ФИНАНСОВ РОССИЙСКОЙ ИМПЕРИИ

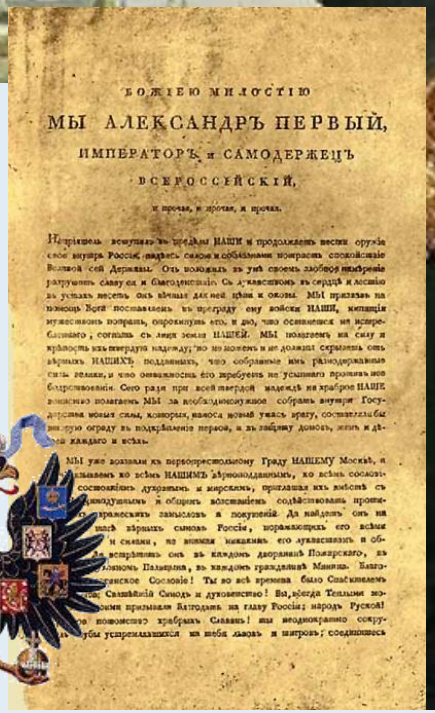

БОЖІЕЮ МИЛОСТІЮ

МЫ АЛЕКСАНДРЪ ПЕРВЫЙ,

ИМПЕРАТОРЪ и САМОДЕРЖЕЦЪ

ВСЕРОССІЙСКІЙ,

и прочая, и прочая, и прочая.

Непріятель вступилъ въ предѣлы НАШИ и продолжаетъ весть оружіе свое внутри Россіи, надѣясь силою и обманами вторгнуть спокойствіе Всей Державы. Онъ положилъ въ умѣ своемъ злобное намѣреніе разрушить славу ея и благоденствіе. Но дерзновеніе въ сердцѣ и лесть въ устахъ несетъ онъ вѣчная дѣла ея цѣпи и оковы. МЫ призвавъ на помощь Всѣ поставленныя въ преграду ему войски НАШИ, нападаемыя мужественно поражать, опрокидывать его, и дно, что оставшися не истребленнаго, согнать съ лица земли НАШЕЙ. МЫ полагаемъ на силу и крѣпость ихъ твердую надежду; но не можемъ и не должны скрывать отъ вѣрныхъ НАШИХЪ подданныхъ, что собранные имъ разнородныя силы земли, и что отважность его требуетъ не усыпнаго примѣнения бодрствованія. Сего ради при всей твердой надеждѣ на храбрые НАШИ, почитаемъ полагаемъ МЫ за необходимо нужное собрать внутри Государства новыя силы, которыя нанося новый ужасъ врагу, составили бы вторую ограду въ подкрѣпленіе первой, и въ защиту домовъ, женъ и дѣтей каждаго и всѣхъ.

МЫ уже воззвали къ первопрестольному Граду НАШЕМУ Москвѣ, и взываемъ ко всѣмъ НАШИМЪ вѣрноподданнымъ, ко всѣмъ сословіямъ, состояніямъ духовнымъ и мирскимъ, приглашая ихъ вмѣстѣ съ единодушнымъ и общимъ возстаніемъ содѣйствовать противъ вторгшагося замысловъ и покушеній. Да найдутъ онѣ на насъ вѣрныхъ сынъ Россіи, поражающихъ его всѣми силами и силами, но вновь нападаемъ его мужественно и обратятъ онѣ въ каждомъ дворянинѣ Пожарскаго, въ каждомъ Пальцына, въ каждомъ гражданинѣ Минина. Благородное Сословіе! Ты во всѣ времена было Спасителемъ Святѣйшій Синодъ и духовенство! Вы, всегда Тельными мужами прилежали Отечеству на главу Россіи; народъ Русской! Во неизмѣнно храбрыя Славянъ! вы неодинокаго сокрушаетъ устремляющихся на тебя львовъ и змѣевъ; соединяясь

ИСТОРИЯ РАЗВИТИЯ ФИНАНСОВЫХ УЧРЕЖДЕНИЙ В ВЯТСКОЙ ГУБЕРНИИ – КИРОВСКОЙ ОБЛАСТИ

1802 Казенная палата Вятской губернии

1917 Кировское финансовое управление

1920 Вятский окружной финансовый отдел

1934 Кировское краевое финансовое управление

ИСТОРИЯ РАЗВИТИЯ ФИНАНСОВЫХ УЧРЕЖДЕНИЙ В ВЯТСКОЙ ГУБЕРНИИ – КИРОВСКОЙ ОБЛАСТИ

1936 Кировское областное финансовое управление

1982 Кировское финансовое управление

2004 Департамент финансов Кировской области

2015 Министерство финансов Кировской области

ПРЕОБРАЗОВАНИЕ В СФЕРЕ ФИНАНСОВ В 90-Х ГОДАХ

Финансовое управление Кировской области

- Фонд социального страхований по Кировской области
- Управление Федеральной налоговой службы по Кировской области
- Управление Федерального казначейства по Кировской области
- Контрольно-ревизионное управление

ИСТОРИЯ РАЗВИТИЯ ФИНАНСОВЫХ УЧРЕЖДЕНИЙ В ВЯТСКОЙ ГУБЕРНИИ – КИРОВСКОЙ ОБЛАСТИ

1936 Кировское областное финансовое управление

1982 Кировское финансовое управление

2004 Департамент финансов Кировской области

2015 Министерство финансов Кировской области

ЦЕЛИ И ЗАДАЧИ МИНИСТЕРСТВА ФИНАСОВ

Осуществление единой государственной политики, методологического сопровождения и нормативного правового регулирования в финансово-бюджетной и налоговой сфере

1. Составление проекта областного бюджета
2. Подготовка проекта закона области об областном бюджете для рассмотрения на ОЗС и утверждения
3. Исполнение областного бюджета
4. Составление бюджетной отчетности
5. Подготовка проекта закона области об утверждении годового отчета для рассмотрения на ОЗС и утверждения
6. Межбюджетные отношения
7. Управление государственным долгом Кировской области
8. Представление интересов казны Кировской области, Правительства Кировской области в арбитражных судах, судах общей юрисдикции

Осуществление единой государственной политики в сфере регулирования контрактной системы закупок для обеспечения государственных нужд Кировской области и контролю в сфере закупок

1. Управление в сфере закупок товаров (работ, услуг) для обеспечения государственных нужд Кировской области
2. Контроль в сфере закупок товаров, работ, услуг

Осуществление функций по контролю и надзору в финансово-бюджетной сфере

1. Государственный финансовый контроль

БЮДЖЕТНЫЙ КОДЕКС – НАСТОЛЬНАЯ КНИГА ФИНАНСИСТА

БЮДЖЕТНЫЙ КОДЕКС РОССИЙСКОЙ ФЕДЕРАЦИИ -
кодифицированный нормативно-правовой акт, устанавливающий общие принципы бюджетного законодательства Российской Федерации, организации и функционирования бюджетной системы Российской Федерации, правовое положение субъектов бюджетных правоотношений, определяет основы бюджетного процесса и межбюджетных отношений в Российской Федерации, порядок исполнения судебных актов по обращению взыскания на средства бюджетов бюджетной системы Российской Федерации, основания и виды ответственности за нарушение бюджетного законодательства Российской Федерации.

СТРУКТУРА БЮДЖЕТНОЙ СИСТЕМЫ КИРОВСКОЙ ОБЛАСТИ

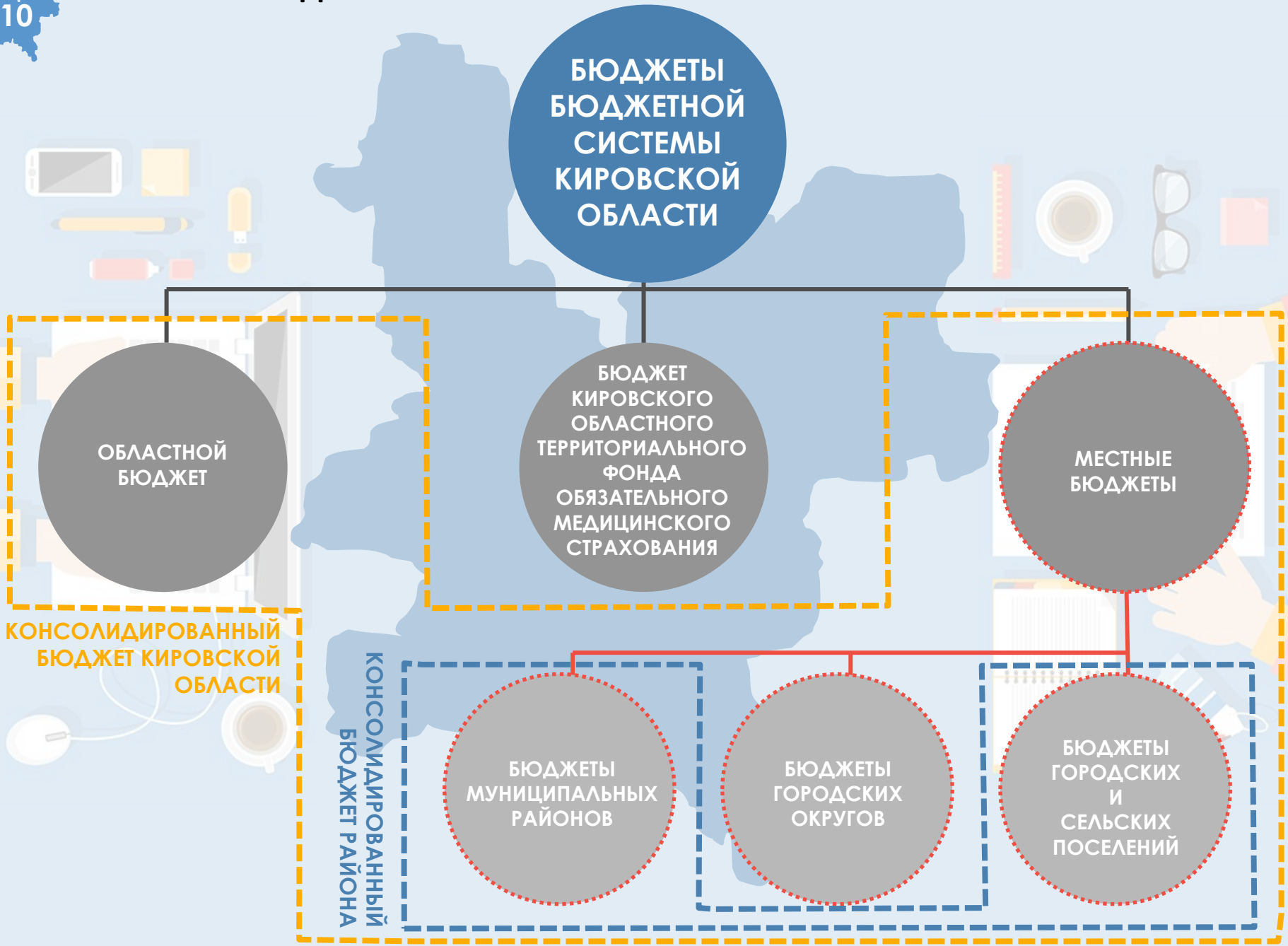

СТРУКТУРА МИНИСТЕРСТВА ФИНАСОВ

Министерство финансов

- Составление и исполнение бюджета
  - Отдел организации бюджетного процесса
  - Отдел методологии в сфере бюджетной политики
- Регулирование и контроль контрактной системы в сфере закупок
  - Отдел предварительного контроля
  - Отдел контроля в сфере госзакупок
- Кассовое обслуживание исполнения бюджета
  - Отдел предварительного контроля
  - Отдел межбюджетных отношений
- Государственный финансовый контроль
  - Отдел планирования и отчетности государственного финансового контроля

Отдел правовой и кадровой работы

- Отдел бюджетной политики в отраслях экономики
- Отдел бюджетной политики в социальной сфере
- Отдел бюджетной политики в сфере государственного управления
- Отдел анализа и прогнозирования доходов
- Отдел долговой политики
- Отдел бухгалтерского учета и отчетности
- Отдел по регулированию контрактной системы в сфере закупок
- Отдел финансового обеспечения в сфере закупок
- Отдел автоматизации финансовых расчетов и защиты информации
- Отдел осуществления государственного финансового контроля

ДОХОДЫ БЮДЖЕТА

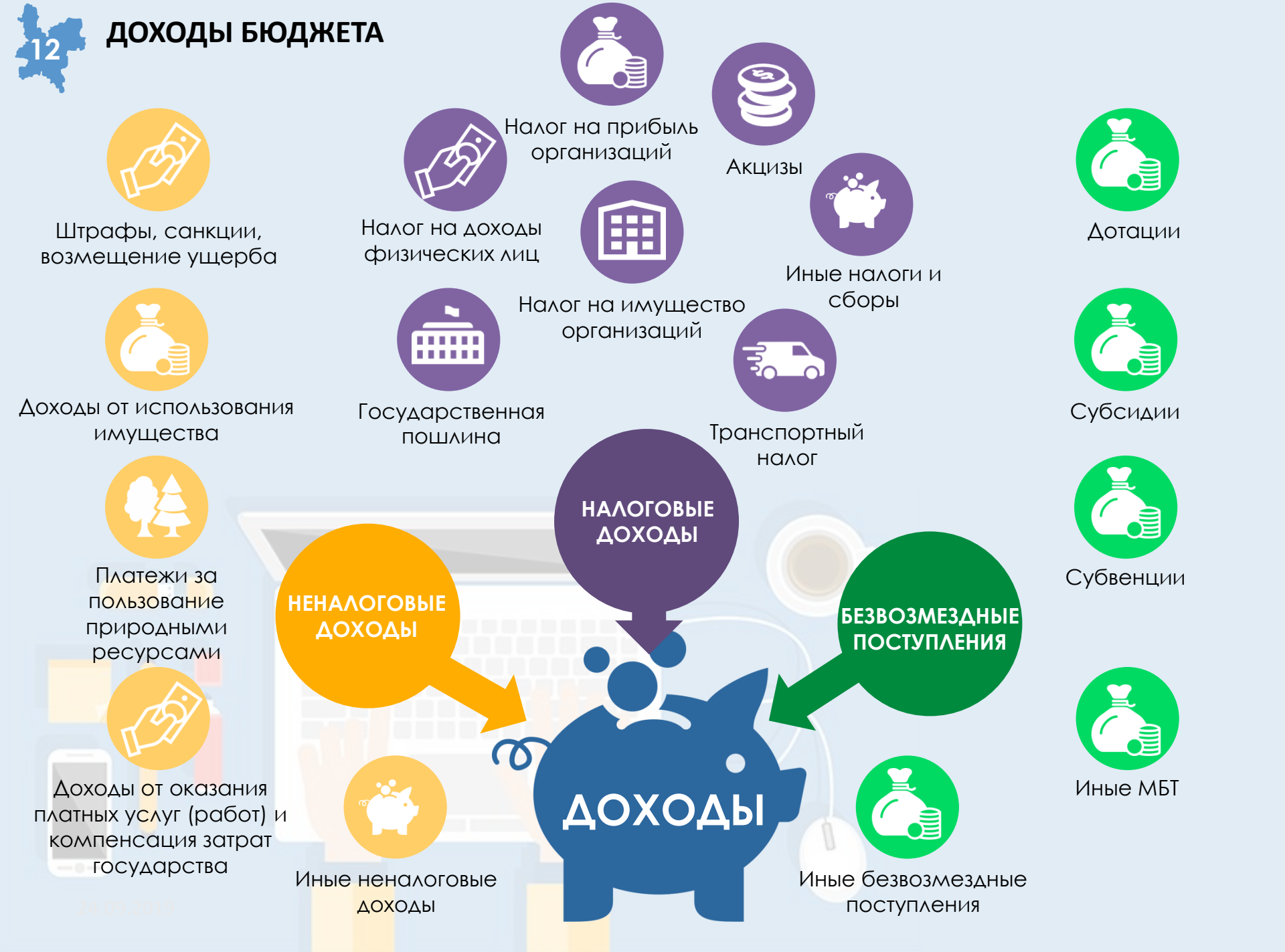

РАСХОДЫ БЮДЖЕТА

КАК РАЗГРАНИЧЕНЫ РАСХОДНЫЕ ПОЛНОМОЧИЯ БЮДЖЕТА

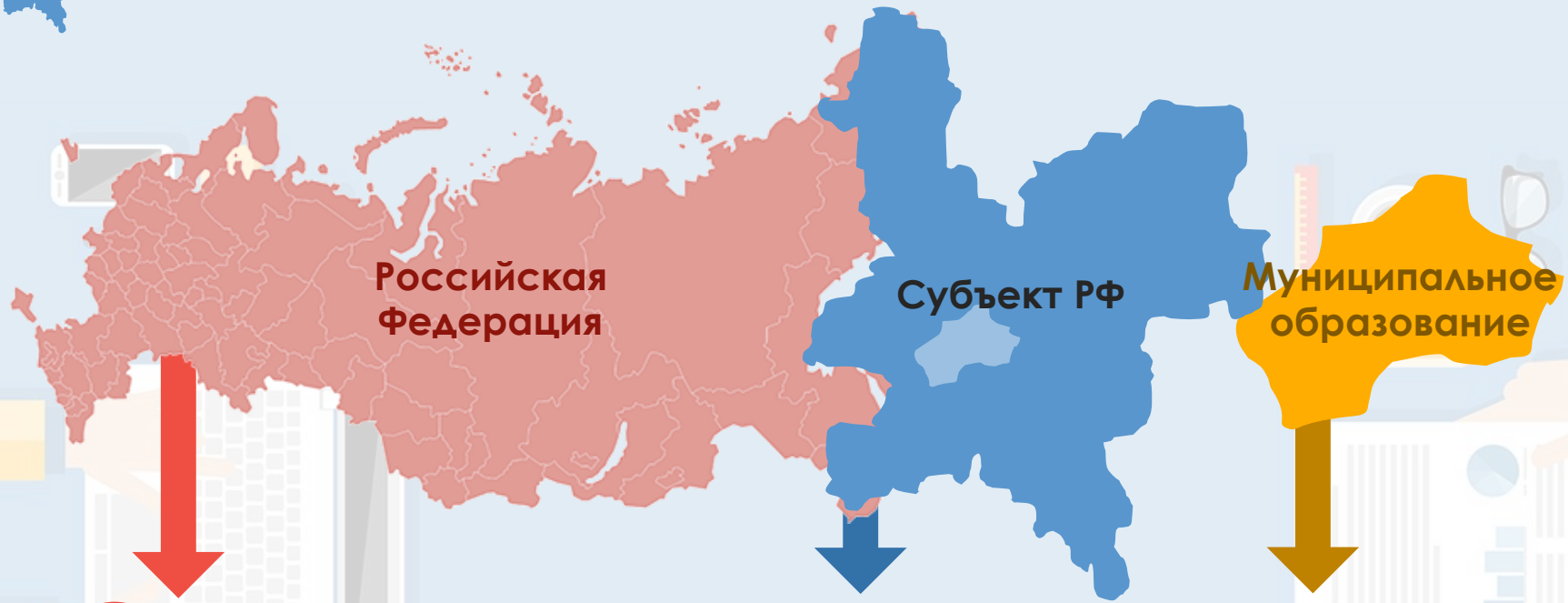

Российская Федерация

- Университеты
- Полиция
- Прокуратура
- МЧС

Субъект РФ

- Техникумы
- Колледжи
- Больницы
- Меры социальной поддержки

Муниципальное образование

- Библиотеки
- Дома культуры

ВСЕ НАШИ ДЕЙСТВИЯ СОИЗМЕРЯЕТСЯ С ДОХОДАМИ ОБЛАСТНОГО БЮДЖЕТА

РАБОТА В МИНИСТЕРСТВЕ ФИНАНСОВ КИРОВСКОЙ ОБЛАСТИ

МЕЖБЮДЖЕТНЫЕ ОТНОШЕНИЯ

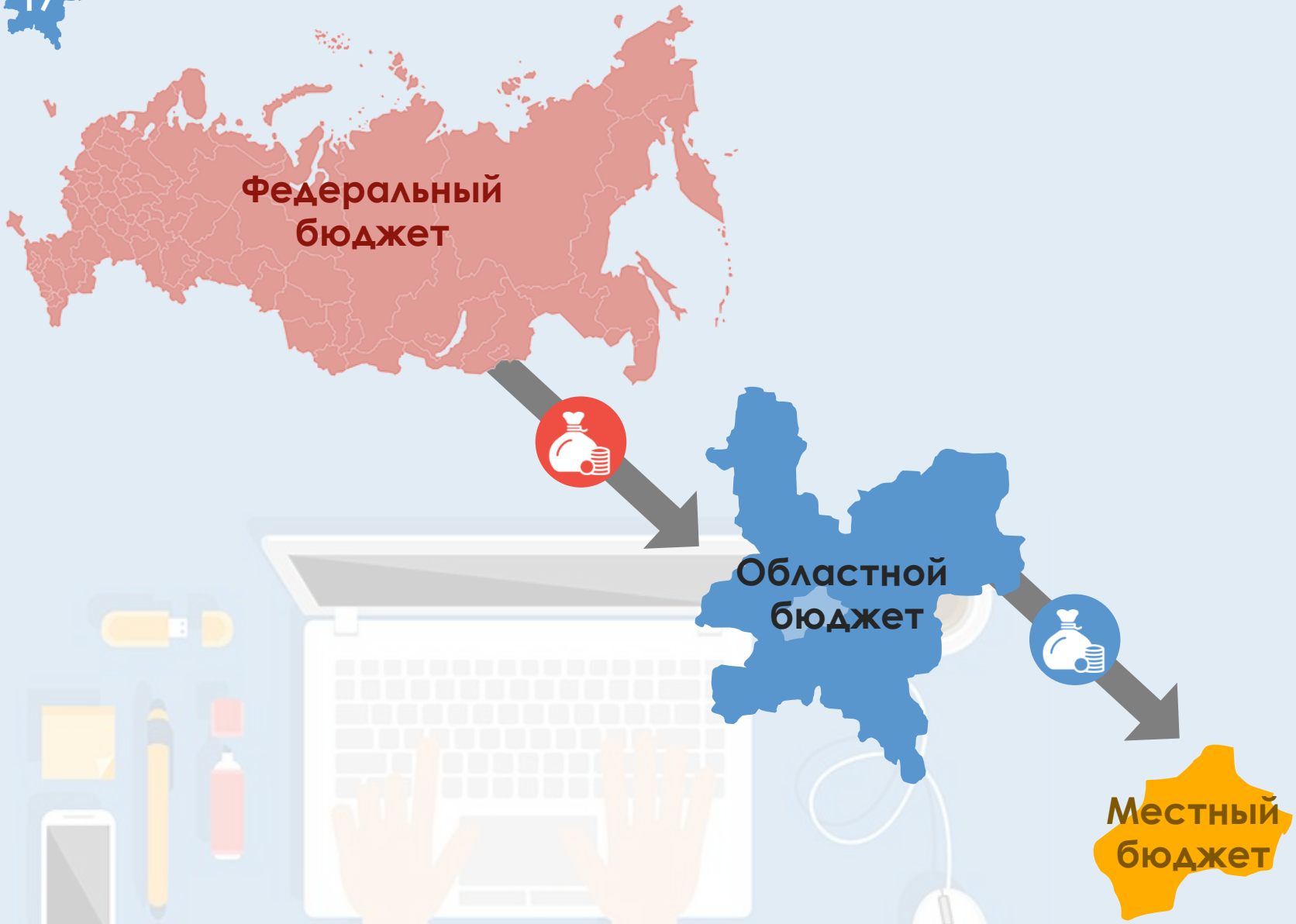

ЭТАПЫ БЮДЖЕТНОГО ПРОЦЕССА

До 1 апреля Правительство КО представляет годовой отчет об исполнении областного бюджета в КСП

Не позднее 15 мая отчет представляется Губернатором в ЗС КО

До 1 мая принимается постановление Правительства КО о порядке и сроках составления проекта областного бюджета

Внесение проекта областного бюджета на рассмотрение и одобрение в Правительство КО **до 01 октября**

Внесение проекта закона области об областном бюджете на рассмотрение ЗакСобрания КО **до 10 октября**

До 1 февраля принимается постановление Правительства КО о мерах по выполнению Закона области об областном бюджете

В марте составляется годовой отчет и отправляется на рассмотрение и одобрение в Правительство КО

ПУБЛИЧНЫЕ СЛУШАНИЯ

РАССМОТРЕНИЕ И УТВЕРЖДЕНИЕ ГОДОВОГО ОТЧЕТА

СОСТАВЛЕНИЕ ПРОЕКТА ОБЛАСТНОГО БЮДЖЕТА **с 01 мая по 30 сентября**

ПУБЛИЧНЫЕ СЛУШАНИЯ с 01 по 09 октября

РАССМОТРЕНИЕ И УТВЕРЖДЕНИЕ ПРОЕКТА ОБЛАСТНОГО БЮДЖЕТА В 2х ЧТЕНИЯХ

ЯНВАРЬ | ФЕВРАЛЬ | МАРТ | АПРЕЛЬ | МАЙ | ИЮНЬ | ИЮЛЬ | АВГУСТ | СЕНТЯБРЬ | ОКТЯБРЬ | НОЯБРЬ | ДЕКАБРЬ | ЯНВАРЬ | ФЕВРАЛЬ

ИСПОЛНЕНИЕ БЮДЖЕТА ТЕКУЩЕГО ГОДА
ГОСУДАРСТВЕННЫЙ ФИНАНСОВЫЙ КОНТРОЛЬ

СОСТАВЛЕНИЕ И ПРЕДСТАВЛЕНИЕ ОТЧЕТНОСТИ ОБ ИСПОЛНЕНИИ БЮДЖЕТА

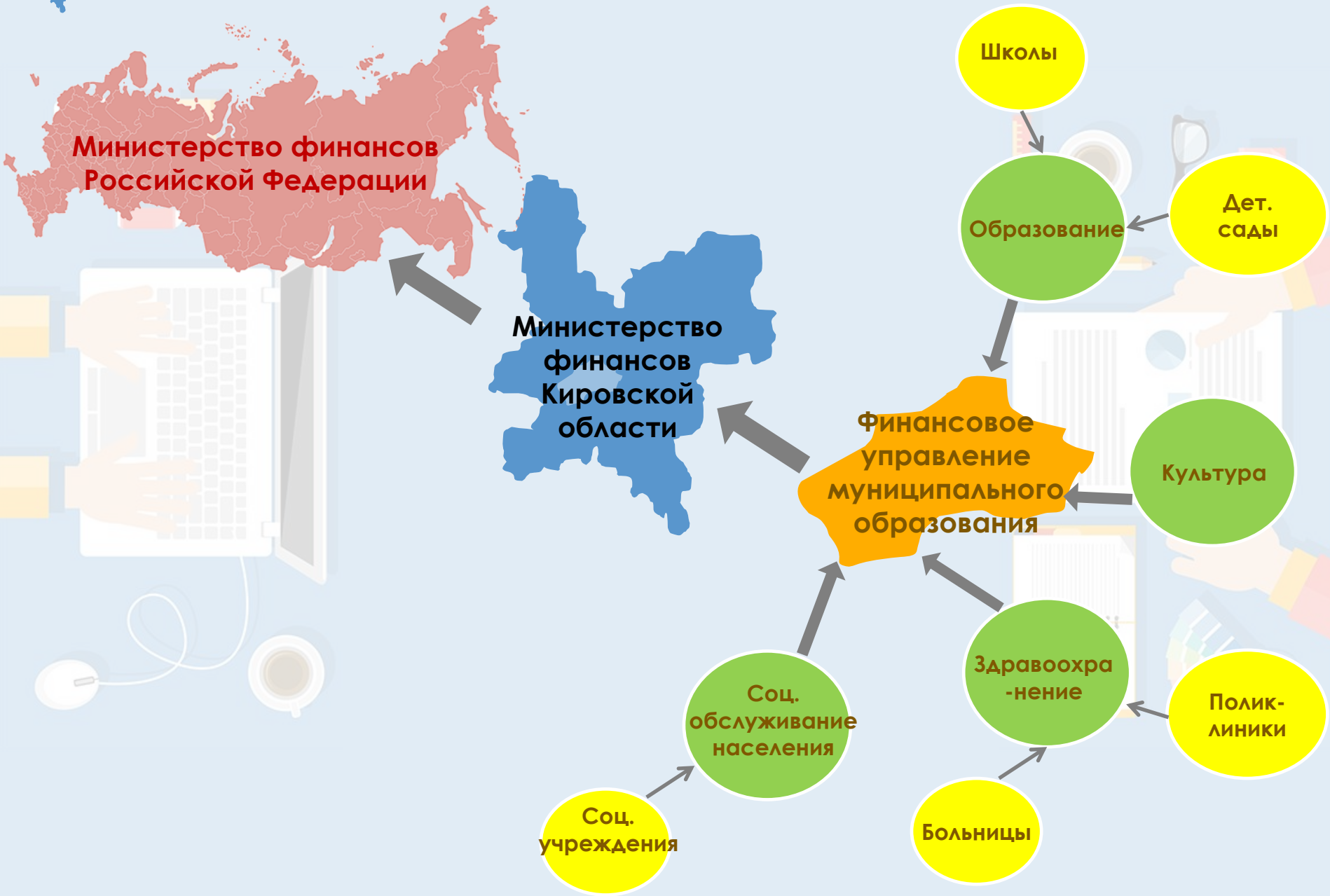

ЕДИНАЯ ИНФОРМАЦИОННАЯ СИСТЕМА МИНИСТЕРСТВА ФИНАНСОВ КИРОВСКОЙ ОБЛАСТИ

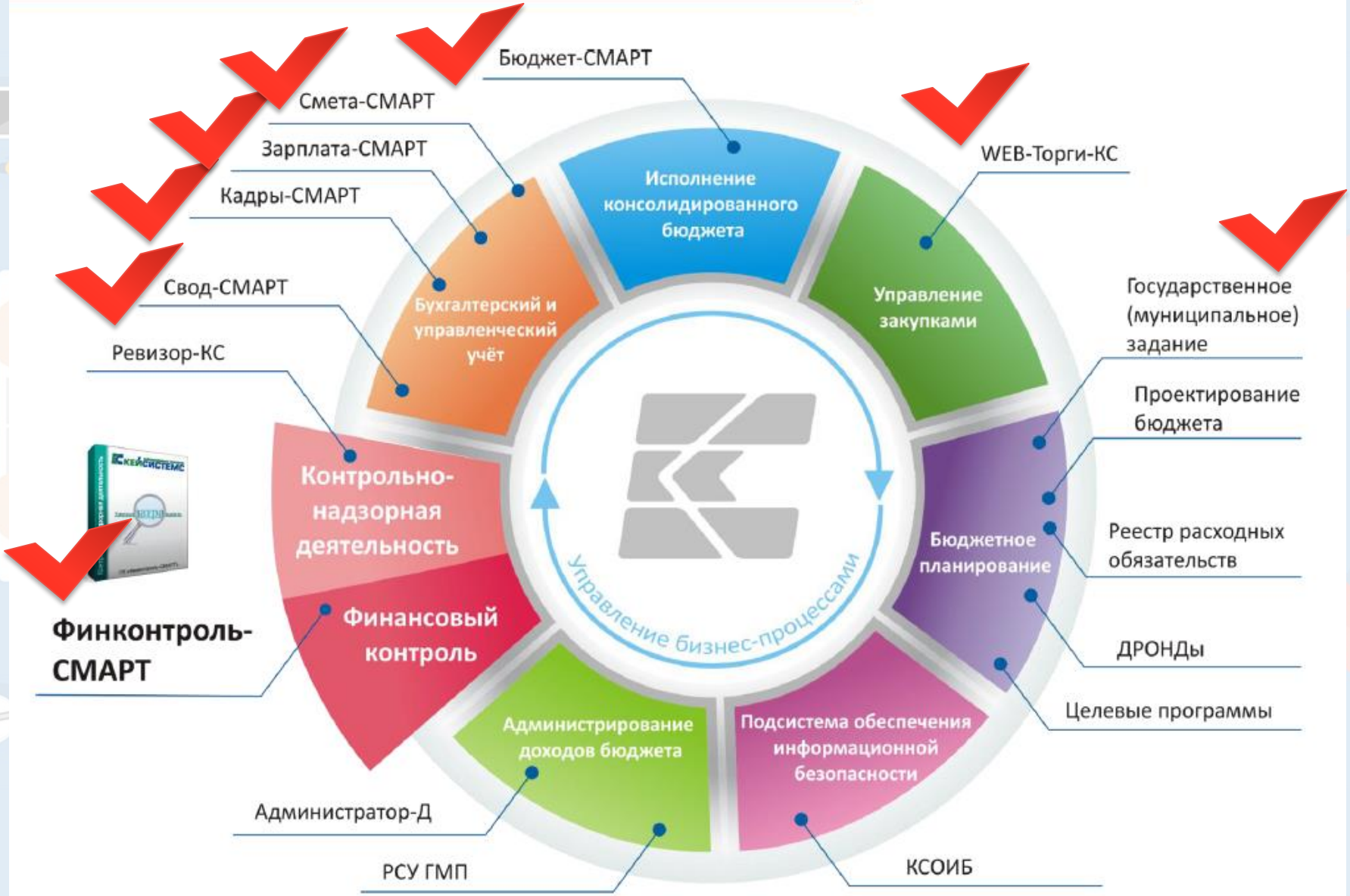

РАБОТАТЬ В МИНИСТЕРСТВЕ ФИНАНСОВ МОГУТ ЛЮДИ РАЗНЫХ СПЕЦИАЛЬНОСТЕЙ

Финансисты

Юристы

Программисты и системные администраторы

Бухгалтеры

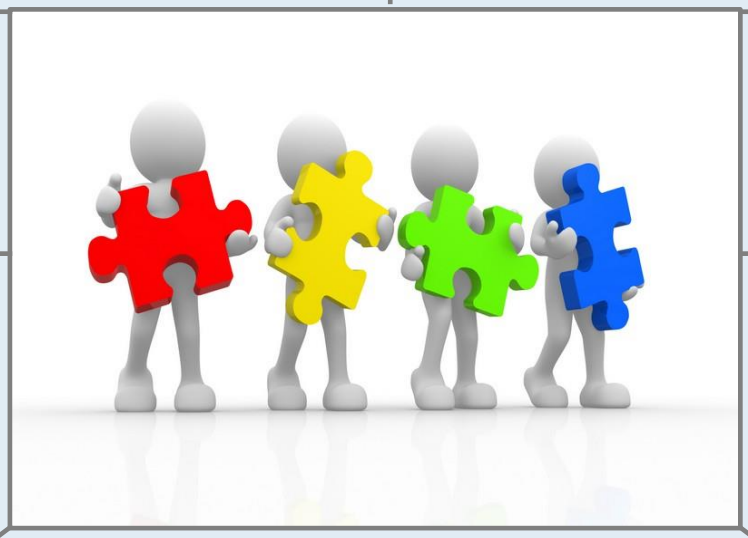

Специалисты PR-служб

Экономисты

Делопроизводители и секретари